Landbell Deutschland

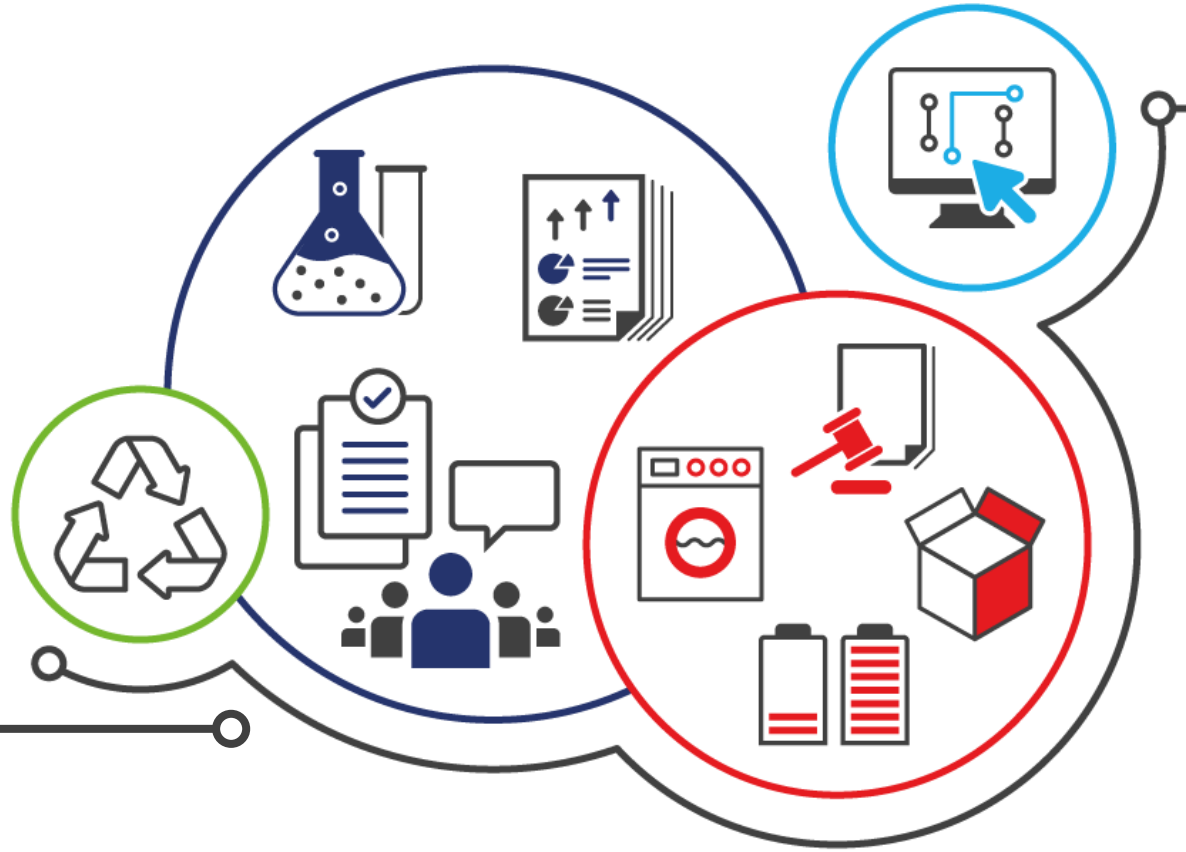

Landbell Deutschland Unternehmenspräsentation

24/01/2024

Tamina Szöke und Thomas Görmar

Landbell Group

Inhalt

01| Landbell Group

02| Produkte & Services

03| WEEE und Batterien

04| Green Alley Award

05| Nachhaltigkeitsinitiative

01 I Landbell Group

Von Mainz in die Welt: Landbell Group ist in Deutschland gestartet und heute globaler Experte für Environmental und Chemical Compliance

Landbell Deutschland

1995 — **Gründung** von Landbell in Mainz

2003 — **Beendigung des Monopols** des Dualen Systems Deutschland durch Landbell

2008 — **Launch** des ersten **Online-Portals** für Verpackungs-Verpflichtungen

2013 — Start des **GREEN ALLEY AWARD** als 1. europäischen Startup-Award für die Circular Economy

2014 — Erwerb der **ERP*** (Sony, HP, P&G und Electrolux), Gründung der **DS ENTSORGUNG**

2015 — Erwerb der **PRODIGENTIA,** Portugal

2016 — Erwerb der **H2 COMPLIANCE**, Irland

2017 — Integration der environmental compliance unit der **DHL UK**

2018 — **Beendigung des Monopols** für Verpackungen in Portugal

2019 — **Beratung von Regierungen** zur Umsetzung von CE-Strategien, z.B. in Afrika, Naher Osten, Brasilien und Südostasien

2021 — Start der neuen **PRO**** in **Brasilien**, Eröffnung von Büros in **Singapur** und **Indien**

2022 — Neuer Standort Lodz**, Übernahme von SAGIS,** Eröffnung von H2 Compliance Canada

2023 — Eröffnung von ERP Niederlande, **Beteiligung an Source One**

*ERP = European Recycling Platform

** PRO = Producer Responsibility Organisation

Landbell Group

Landbell Group berät Kunden weltweit und ist zuverlässiger Partner mit ausgewiesener, hoher finanzieller Stabilität

Landbell Deutschland

45,000+ Kunden in 63 Ländern

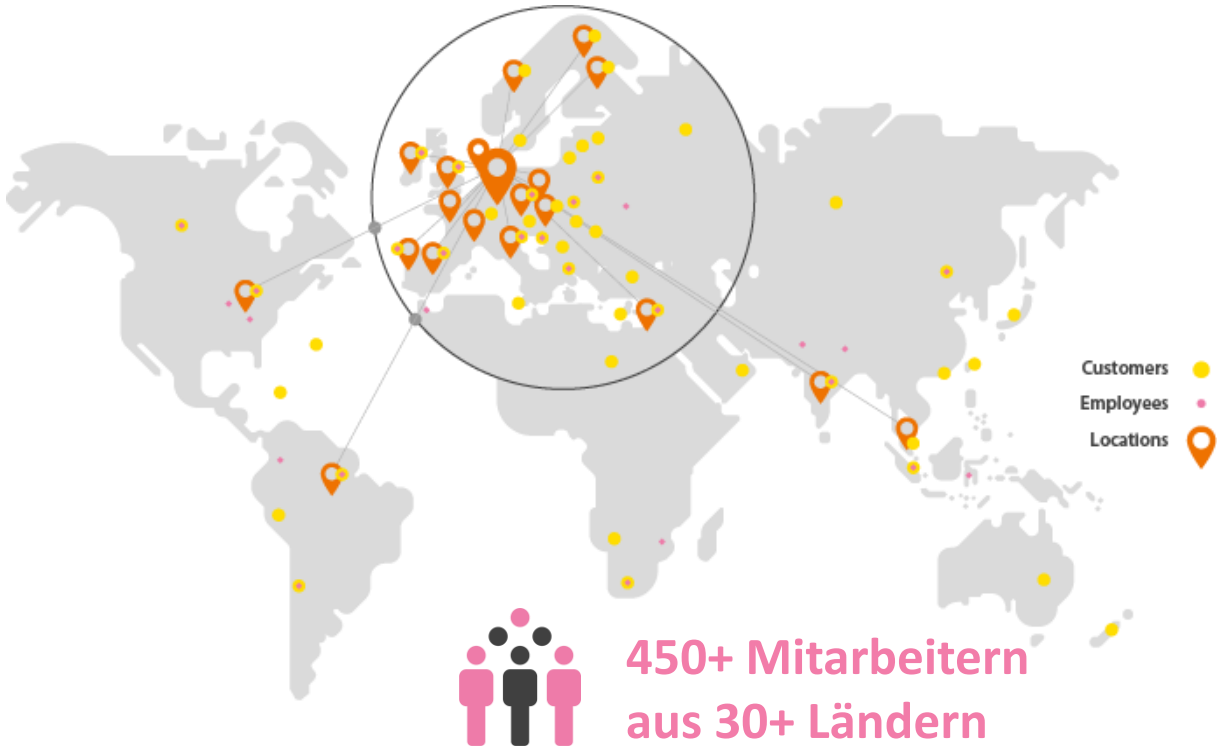

450+ Mitarbeitern aus 30+ Ländern

360

Mio. Euro Umsatz (Forecast) im Jahr **2023**

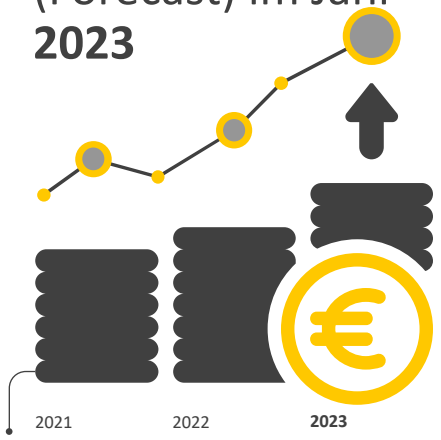

Erstklassiges **Bonitäts-Rating** (Creditreform u.a.)

20+

Jahre im Familienbesitz

Siehe auch: Landbell Group Annual Performance Report 2022

Landbell Group

Landbell Group hat als globaler Partner für EPR* einen EMEA**-Fokus und betreibt zunehmend ebenso EPR-Aktivitäten in Amerika und Asien

Landbell Deutschland

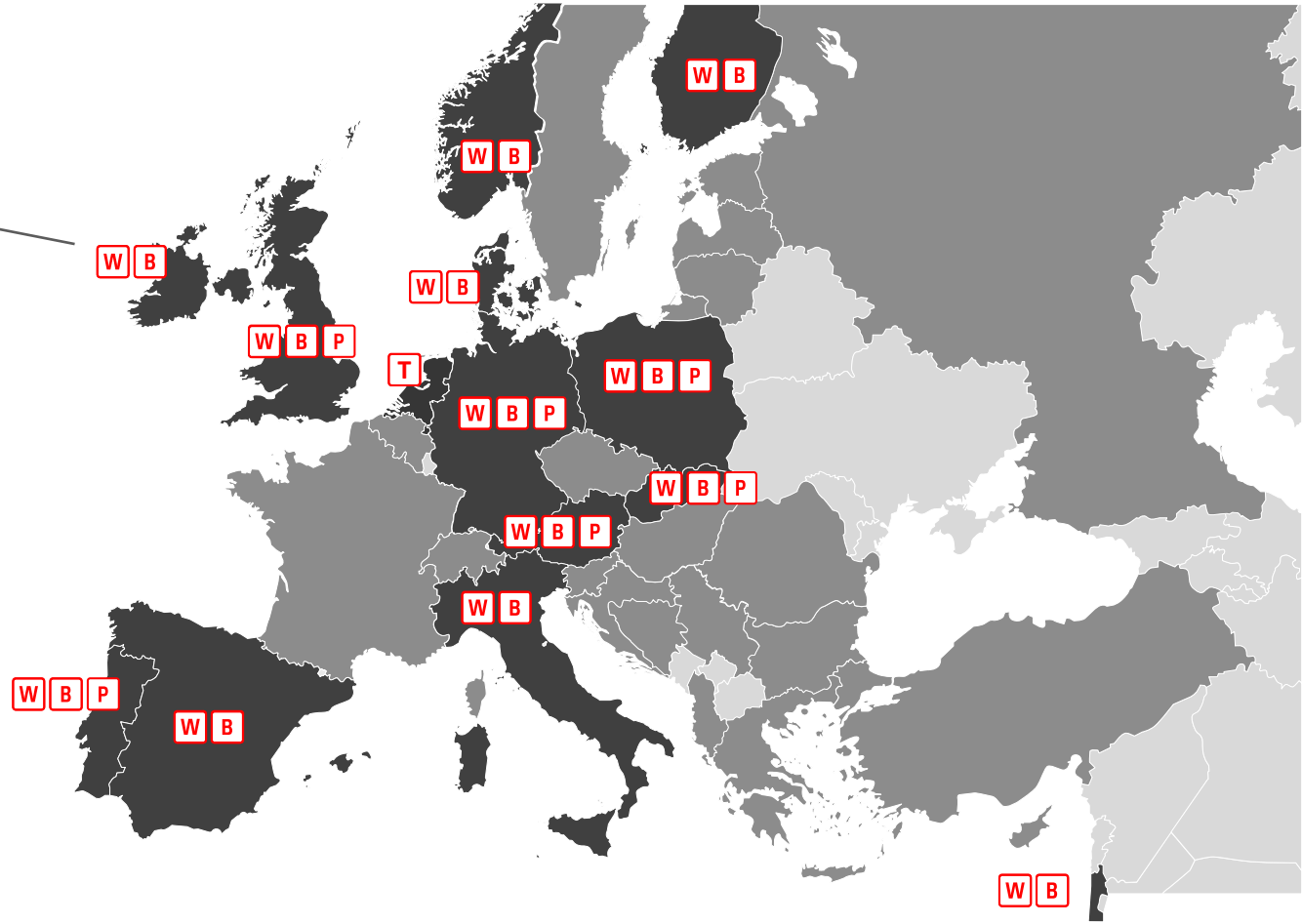

- Immer komplexere Regulierungen stellen Produzenten vor Herausforderungen
- Die erweiterte Herstellerverantwortung hat in den verschiedenen Ländern unterschiedliche Anforderungen
- In EMEA betreibt die Landbell Group 33 PROs in 14 Ländern für WEEE, Batterien, Verpackungen und Textilien.

W = WEEE (inkl. PV Panels) B = Batterien P = Verpackung T = Textilien

Lizenz zum Betrieb einer PRO

Compliance Support durch CGlobal

*EPR = Extended Producer Responsibility = erweiterte Herstellerverantwortung

**EMEA = Europe, Middle East, Africa

Landbell Group

Landbell Group unterstützt Unternehmen aller Größen bei der Erfüllung ihrer EPR-Verpflichtungen, Konzerne wie digitale Einzelunternehmen

Landbell Deutschland

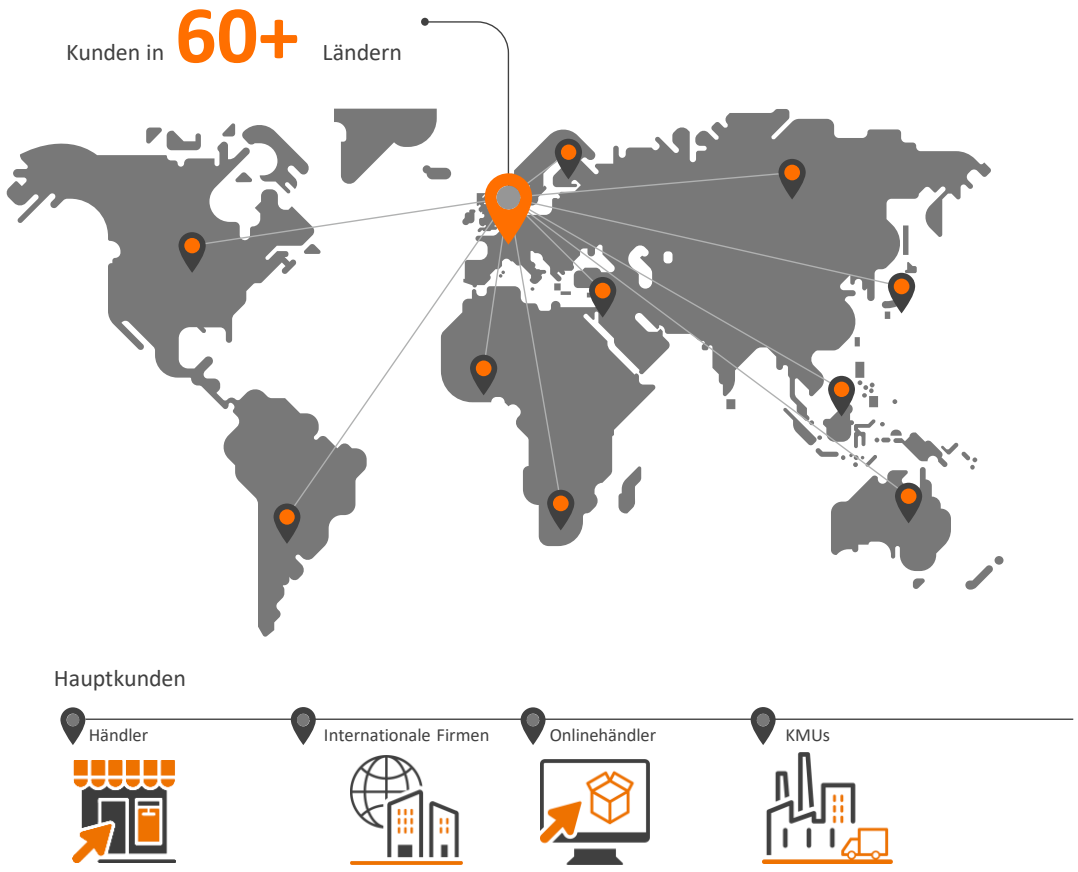

Rund 45.000 Kunden weltweit in mehr als 60 Ländern

- Großunternehmen (Multinationals)
- KMUs (national/international)
- Online-Plattformen (Marktplätze)

Langjährige Kundenbeziehungen und professionelle Zusammenarbeit

Siehe auch: Landbell Group Annual Performance Report 2022

Landbell Group

02 I Produkte & Services

Landbell unterstützt Unternehmen bei der Erfüllung ihrer Hersteller-verantwortung mit einem umfassenden Service-Angebot aus einer Hand

Landbell Deutschland

Compliance

Multinationale WEEE-, Batterien-, Verpackungs- and Textilien-Compliance

- PROs for WEEE, Batterien, Verpackungen und Textilien
- Rücknahme für verschiedene Abfallströme
- Compliance-Beratung (z.B. Datenmanagement-Dienstleistungen)
- Zusätzliche Compliance-Dienstleistungen (z. B. Bevollmächtigte)

Consulting

Globale Beratung für Umwelt- und Chemikalien-Compliance

- Umweltgesetzgebung:
  - CGlobal Bewertungs-, Registrierungs- und Berichtsdienste
  - Regulatorische Nachverfolgung und Analyse
- Chemikaliengesetzgebung
- Circular Economy Engineering
- EPR Beratung

Software

Digitale Lösungen für die Kreislaufwirtschaft

- Circul8 – für Transaktions-, Produzenten- und EPR-Datenmanagement
- Element1 – für das Chemikalien-Compliance-Management

Complementary Services

Standortabfälle, Wiederverwendung und Sekundärrohstoffe

- Entsorgung und Rücknahme vor Ort und in der Filiale (Deutschland, Schweiz, Österreich)
- Spezialisierte Lösungen für die chemische und pharmazeutische Industrie (Deutschland)
- Handel und Lieferung von Sekundärrohstoffen (Europa)

European Recycling Platform | Landbell Deutschland | Landbell Consulting | Landbell H2 Compliance | Landbell Software | Landbell DS Entsorgung

Landbell Group

Landbell übernimmt als duales System eine wichtige Rolle bei der Umsetzung und Erfüllung der Anforderungen aus dem VerpackG

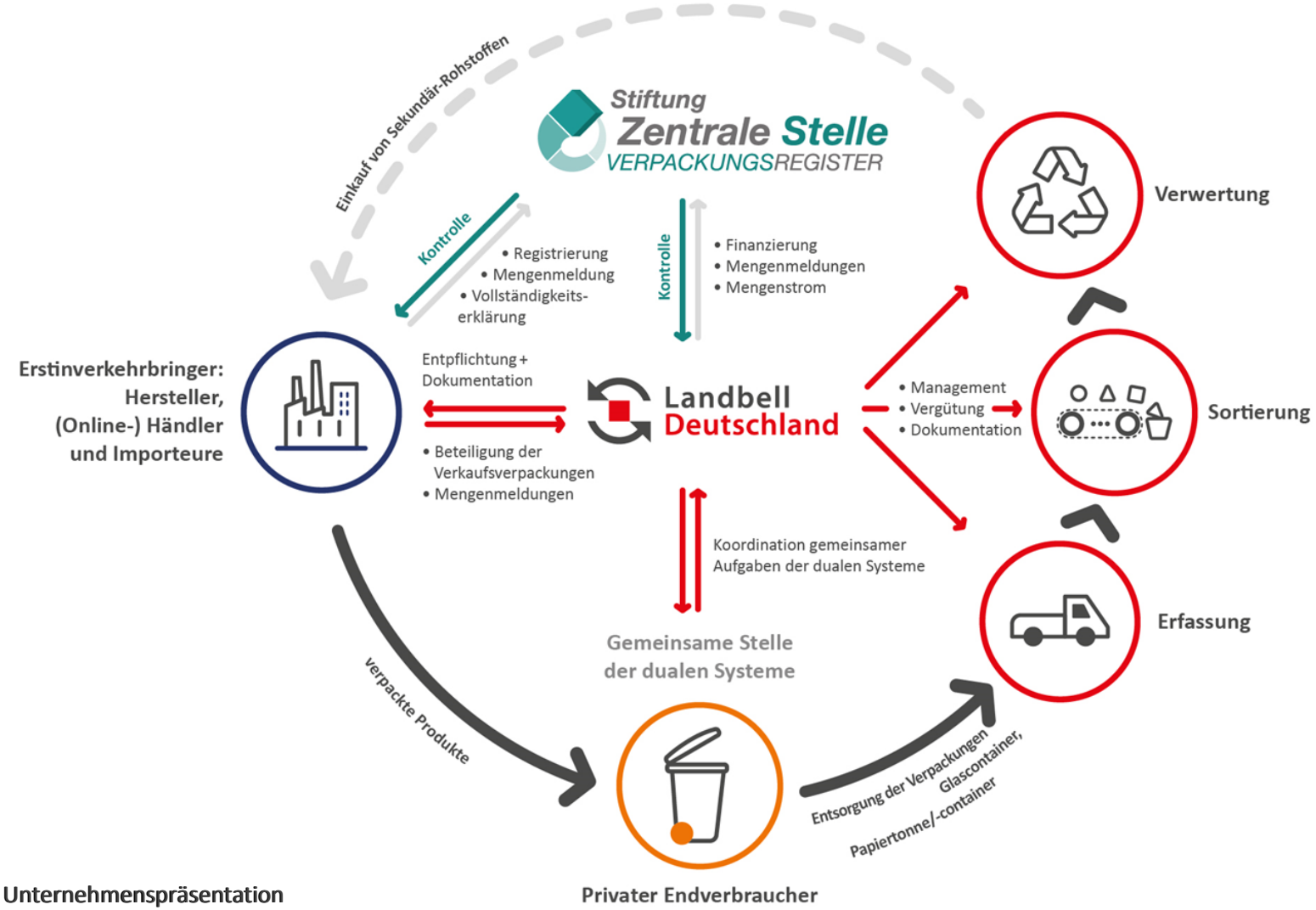

Mit einer bundesweiten Kampagne richten sich die dualen Systeme an Endverbraucher zur Verbesserung der Qualität der Mülltrennung

Landbell Deutschland

müll/trennung-/wirkt.de
Eine Initiative der dualen Systeme.

Ziel: Reduzierung des Restmüllanteils im Gelben Sack/in der Gelben Tonne

- Den privaten Verbrauchern wird über die Kampagne „Mülltrennung wirkt“ vermittelt,
  - welchen Sinn Mülltrennung für die Ressourcenschonung und die Umwelt hat (Motivation) und
  - wie sie ihren Verpackungsabfall richtig trennen (Information)
- Eingesetzt wird ein Mix unterschiedlicher Werbeformen und Medien:
  - Radiospots in nationalen und regionalen Sendern
  - digitale Medien
  - Social-Media-Plattformen (Facebook, TikTok, LinkedIn und Instagram)
  - Begleitung durch verschiedene Influencer

Rund
430 Millionen
erzielte Kontakte über Presse- und Medienarbeit in Print, Online, TV und Hörfunk im ersten Kampagnenjahr[4]

Über
12,5 Millionen
erzielte Kontakte über Social Media im ersten Kampagnenjahr

Quelle: https://mülltrennung-wirkt.de I Jahresbericht 2021

Landbell Group

Für Hersteller stehen kostenfreie „Trennhinweise“ zur Verfügung, die z.B. auf Verpackungen aufgedruckt werden können

Landbell Deutschland

müll/trennung-/wirkt.de
Eine Initiative der dualen Systeme.

Sonderthema „Trennhinweise“: Aufklärungs-symbole zur Nutzung durch Hersteller

- Was sind die „Trennhinweise“:
  - herstellerübergreifende und kostenfrei nutzbare Aufklärungs-symbole für Hersteller, z.B. zum Aufdruck auf Verpackungen
  - zur Verfügung gestellt durch die beteiligten dualen Systeme
- Was ist das Ziel der Trennhinweise:
  - direkte Information der Verbraucher*innen, wie eine Verpackung richtig getrennt und entsorgt werden kann
  - damit: langfristig Erhöhung der Sammelmengen an Verpackungen sowie Verbesserung der Qualitäten in der Sammlung
- Wer darf die Trennhinweise nutzen: Unternehmen, die bei der Zentralen Stelle Verpackungsregister (ZSVR) registriert sind und einen Logo-Lizenzvertrag zur Nutzung der kostenlosen Trennhinweise abschließen*

BEISPIELE

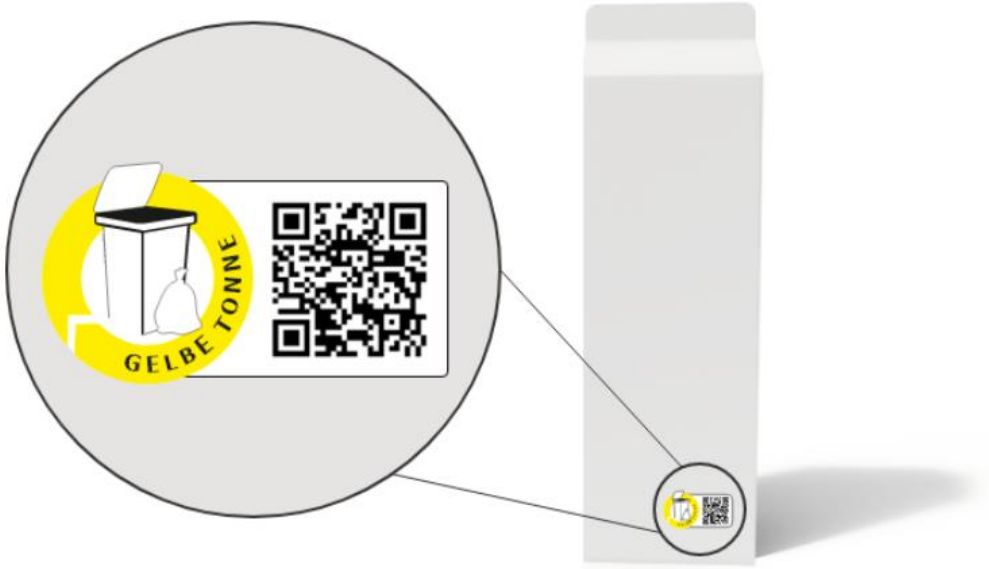

* https://www.trenn-hinweis.de/lizenzvertrag-abschliessen/

Landbell Group

Landbell unterstützt Hersteller/Entsorger bei ihren Pflichten zu Standort- und Produktionsabfällen, von der Sammlung bis hin zur Abfallentsorgung

Landbell Deutschland

Standort- und Produktionsabfälle

- In einigen Ländern müssen Hersteller oder Handelsunternehmen sämtliche von ihnen verursachten Abfälle sammeln und auf nachhaltige Weise recyceln oder entsorgen
- Wer Gewerbeabfälle produziert, ist ebenfalls dazu verpflichtet, die diversen Materialien getrennt zu sammeln und nach Möglichkeit zu recyceln
- Besonders behandlungsbedürftige Abfälle, wie Speisereste, Bau- und Abbruchabfälle oder gefährliche Abfälle sind nach speziellen gesetzlichen Vorgaben zu entsorgen
- Entsorgungsspezialisten von Landbell bieten individuelle Dienstleistungen als auch Full-Service-Pakete in Deutschland sowie weiteren europäischen Ländern an

Vorteile

- ✓ Maßgeschneiderte Entsorgungskonzepte für kundenspezifische Anforderungen
- ✓ Koordination aller Verpflichtungen im Rahmen der Standortentsorgung
- ✓ Optimierung der Logistik und Maximierung der Wertstoffe im Unternehmen
- ✓ Einführung von Softwaretools zur Steuerung von Abfallprozessen
- ✓ Erstellung gebündelter Abrechnungen, Statistiken sowie behördliches Nachweiswesen

Landbell bietet einen Service an zur zertifizierten Bewertung und Optimierung der Recyclingfähigkeit von Verpackungen

Landbell Deutschland

Bewertung und Optimierung von Verpackungen

- Eine gute Recyclingfähigkeit von Verpackungen ist nur dann erreichbar, wenn dieser Aspekt in den Entwicklungsprozess miteinbezogen wird
- Der Einsatz gut verwertbarer Verpackungen ist für Produzenten wichtig, um …
  - … die Erwartungen von Händlern und Verbrauchern an nachhaltige Verpackungslösungen zu erfüllen
  - … sicherzustellen, dass ihre Materialien auch als Sekundärrohstoff wiederverwendet werden können, wodurch wertvolle Ressourcen eingespart werden

PACK2RECYCLE:

- Professionelle Unterstützung bei der zertifizierten Prüfung und Optimierung der Recyclingfähigkeit von Verpackungsmaterialien:
  - Analyse von Verpackungsmaterial
  - Individuelle Beratung und Optimierung
  - Workshops & Webinare
  - Zertifizierung
- Neutrale Beurteilung der Recyclingfähigkeit der Verpackung durch unabhängigen Sach-verständigen

Landbell Group

Dank eines einzigartigen globalen Partnernetzwerks kann Landbell Kunden selbst begehrte, hochwertige Sekundärstoffe bereitstellen

Landbell Deutschland

Rezyklatzugriff

Kooperation mit Source One we create value

- Source One ist ein operatives Beratungsunternehmen für nachhaltige Wertschöpfung in der Kreislaufwirtschaft. Die Kernkompetenzen von Source One sind Beratung, Entwicklung und Beschaffung.
- Ergänzend entwickelt das operative Beratungsunternehmen einzigartige technische Lösungen, die schwer recyclebare Kunststoffe zurück in die Anwendung bringen und versorgt industrielle Hersteller mit maßgeschneiderten Sekundärrohstoffen.
- Beispielsweise versorgt Source One: LyondellBasell, Sabic, SL Recycling, Welaplast, Source One Plastics

Vorteile

- Praktisches Know-How durch **jahrzehntelange Führungserfahrung** in den Bereichen Erfassung, Sortierung und Recycling in über 21 Ländern weltweit
- Unterstützt **mechanisches** und **chemisches** Recycling
- **Weltweite Versorgungssicherheit** von Lieferketten durch langfristige Belieferungs-verträge mit lokalen Marktführern
- **Garantierte Rückverfolgbarkeit** der Inputströme
- Source One erweitert die vorhandenen Materialströme durch den **europaweiten Zugriff auf spezifizierte Materialien** und liefert diese in der gewünschten Menge zuverlässig an.

Die Leistungen von Landbell orientieren sich am Produkt-Lebenszyklus: vom Produktdesign bis zur Bereitstellung von hochwertigen Rezyklaten

Landbell Deutschland

Verbrauch/Nutzung
Aufklärung/Sensibilisierung über Kampagne „Mülltrennung wirkt“

Sammlung
Weltweit mehr als 40 Rücknahme-Systeme für Verpackungen, Batterien, Elektroaltgeräte und Textilien
Standort- und Filialentsorgung

Verwertung
Weiterentwicklung von Partnerschaften in innovativen Recyclingtechnologien

Produktdesign
PACK2RECYCLE
Partner der Holy Grail 2.0 Initiative

Herstellung
Bereitstellung von hochwertigen Rezyklaten für Produkte und Verpackungen

Landbell Group

Das speziell entwickelte CGLOBAL-Programm bietet Unternehmen bequeme Compliance-Dienste, die den Zugang zu den Märkten weltweit sicherstellen

Landbell Deutschland

CGLOBAL

COMPLIANCE GLOBAL richtet sich an Unternehmen, die elektronische Güter und/oder Batterien und/oder Verpackungen in Europa, Nordamerika und im asiatisch-pazifischen Raum in Verkehr bringen.

Es bietet maßgeschneiderte und pragmatische Lösungen, um die Anforderungen der Kunden an die Einhaltung von Umweltvorschriften zu erfüllen – sowohl für kleine als auch für große Kunden.

Cglobal unterstützt Kunden dabei, sich auf ihr Kerngeschäft zu konzentrieren und gleichzeitig zu wissen, dass ihre Compliance-Verpflichtungen effektiv verwaltet werden.

Services

Das CGLOBAL-Programm bietet eine vereinfachte Compliance-Lösung, einschließlich:

- Registrierungen für verschiedene Abfallströme
- Berichtswesen
- Rechnungsmanagement (Überprüfung und Bezahlung)
- Urheberrechtsabgaben
- Authorised Representative Service

Die Knowledge Database (KDB) deckt systematisch und umfassend alle relevanten Informationen zu EPR weltweit ab

Landbell Deutschland

Für Unternehmen, die elektronische Güter und/oder Batterien und/ oder Verpackungen international in Verkehr bringen:

Die KDB ist ein webbasierter Informationsdienst, der Zugriff auf die wichtigen Anforderungen an Hersteller bietet, die sich aus den EPR-Rechts-vorschriften ergeben – jederzeit und mit wenigen Klicks

- liefert eine allgemeine Analyse der EPR-Verpflichtungen pro Land und Abfallstrom
- setzt Ressourcen und Zeit frei – keine interne Recherche mehr nötig
- ermöglicht es Herstellern und Händlern, ihre Pflichten zu verstehen – zeigt genau, was in welchem Land zu beachten ist
- bietet die Möglichkeit, ein Rechtsregister und Berichte zu erstellen, in denen die rechtlichen Anforderungen in verschiedenen Ländern verglichen werden
- bietet einen Überblick über die jüngsten Änderungen der Anforderungen

Neben der KDB stehen "Regulatory Tracking Reports" in verschiedenen Formaten zur Verfügung: Auf einen Blick, In-Depth, Customized, Legal Register Report, Plastic Tax Report, Packaging Marking Report

Landbell Group

03 I WEEE und Batterien

Hersteller/Händler sind als Inverkehrbringer in der direkten Verantwortung, ihre Verpflichtungen zu ermitteln und rechtskonform zu erfüllen

Landbell Deutschland

- Identifizieren der **gesetzlichen Vorschriften** in jedem Land oder Staat
- **Registrieren** bei einer PRO und/oder nationalen Behörde
- Sicherstellen, dass die **Rücknahmeregelungen** für Einzelhändler vorhanden sind
- Zahlen der **Recyclinggebühren** auf der Grundlage der eingereichten Berichte
- Berichten über das **Volumen** von Elektronik, Batterien, Verpackungen und Textilien auf dem Markt (Verkaufszahlen, Gewicht der Produkte/Batterien/Verpackungen, Verpackungsmaterial und -art (Verkaufs-, Transportverpackung), Batteriechemie, Marke, Größe)
- Erfüllen **anderer gesetzlicher** Anforderungen
- Laufendes Screenen zur Erfassung **neuer regulatorischer Entwicklungen**

Landbell Group

Um rechtssicher in Europa verkaufen zu können, ist ein systematischer EPR-Prozess zur Bewältigung der Komplexität erforderlich, Leistungen

Landbell Deutschland

1.

Identifizierung und Bewertung der Verpflichtungen

2.

Registrierung bei Behörden (Verhandlungen, falls erforderlich)

3.

Meldung der Mengen an Behörden

4.

Verwaltung aller **Korrespondenz** im Auftrag des Kunden

5.

Ausstellung von **Jahresberichten** zur Volumenerklärung/Vollständigkeit

6.

Organisation von **Prüfungsberichten** durch neutrale, unabhängige Gutachter

Landbell Group

ElektroG UND BattG IN DER PRAXIS

§ 3 ElektroG – Definition

- **Definition: „ Wer ist/wer gilt gemäß ElektroG und BattG als Hersteller?“**
  - Hersteller
    - ✓ Produzent
    - ✓ Importeur (wenn Produzent nicht direkt nach Deutschland verkaufen möchte; nicht anbietet)
    - ✓ OEM*-Hersteller ggf. (Co-Branding)
    - ✓ Vertreiber (Eigenmarke; siehe Importeur)
    - ✓ Fernabsatzhändler
    - ✓ Händler von nicht registrierten Produkten

***OEM – Original Equipment Manufacturer, fertigt im Auftrag eines Herstellers, der dann seine Marke auf das Produkt aufbringt, das Produkt in Verkehr bringt und damit im Regelfall als zuständiger Hersteller gilt.**

ElektroG UND BattG IN DER PRAXIS

Landbell Deutschland

„ Welche Behörden und Organe sind für das ElektroG und BattG und dessen Einhaltung zuständig?“

- Stiftung Elektro-Altgeräteregister (ear) – ElektroG/WEEE* und seit 2021 auch für BATT
  - *Zentrale Organisation*
  - *Durch Umweltbundesamt mit hoheitlichen Rechten versehen*
  - *Gegründet, um ElektroG herstellerseitig zu verwalten*
  - *Registrierungsmanagement von Batterien für Batteriehersteller*
- Umweltbundesamt – ElektroG/WEEE & BattG
  - *Rechts- und Fachaufsicht für z.B. Marktüberwachung*
    - *Verfolgung von Ordnungswidrigkeiten*

***WEEE = waste electrical and electronic equipment = Elektroaltgerät**

ElektroG UND BattG IN DER PRAXIS

Landbell Deutschland

Hersteller-/Händlerpflichten WEEE, Batterien

- „Hersteller“ müssen grundsätzlich folgenden Verpflichtungen in Deutschland nachkommen:
  - Administrative Pflichten
    - Registrierung **vor** Erstinverkehrbringung (WEEE + Batt)
    - Monatliche „Input-Meldung“ (Meldung der Verkaufsmengen/je Geräteart - WEEE)
    - „Input-Meldung“ (Meldung der Verkaufsmengen/je Chemie mindestens einmal im Jahr - Batt)
    - Monatliche „Output-Meldung“ (Meldung der recycelten Altgeräte/je Geräteart)
    - Jährliche Meldung der Recyclingquoten/Verwertungsstatistik

Landbell Group

ElektroG UND BattG IN DER PRAXIS

Landbell Deutschland

Hersteller-/Händlerpflichten WEEE und Batterien

- „Hersteller“ (Vorsicht dies beinhaltet gesetzlich mehr als nur den Produzenten, sondern auch Importeure, Lieferanten oder Händler etc.) müssen grundsätzlich folgenden Verpflichtungen in Deutschland nachkommen:
  - Finanzielle Pflichten
    - Hinterlegung insolvenzsicherer Garantie (B2C Geräte),
    - ElektroGGebV, Gebühren der Stiftung ear für diverse Verwaltungsakte.
  - Anforderungen an die Produkteigenschaften
    - Pflichtangaben zu elektronischen Geräten,
    - Batteriechemien, die nach dem BattG erlaubt sind,
    - Kennzeichnung und Entsorgungshinweise für Verbraucher:
      → nicht im Hausmüll, sondern getrennte Entsorgung,
      → Rückgabe im Handel (ab 400 m^2)
      → oder bei Discountern mit Elektrogeräten (ab 800 m^2)
      → bei online-Händlern (ab 400 m^2) bei Neukauf eines ähnlichen Geräts

Landbell Group

ElektroG UND BattG IN DER PRAXIS

Landbell Deutschland

Hersteller-/Händlerpflichten WEEE, Batterien

- „Hersteller“ müssen grundsätzlich folgenden Verpflichtungen in Deutschland nachkommen:
  - **Rücknahme** und **Entsorgung** von Elektro(nik)-Altgeräten, Batterien mit engen Terminvorgaben.
  - Elektro(nik)geräte Hersteller/Händler **ohne** Niederlassung müssen einen Bevollmächtigten in Deutschland benennen!
  - Bei Zuwiderhandlung drohen:
    - Bußgelder bis zu 100.000 EUR.
    - Vertriebsverbote.
    - Gewinnabschöpfung.

Landbell Group

04 I Green Alley Award

Ein Investment in die Zukunft: Mit dem Green Alley Award unterstützt Landbell Group Start-ups der Kreislaufwirtschaft

Landbell Deutschland

Green Alley Award

Gegründet als erster Start-up-Award für die Kreislaufwirtschaft in Europa

- Im Fokus: Innovative und nachhaltige Lösungen für eine bessere Balance von Ökonomie und Ökologie
- Förderung: Neuartige Ansätze in den Bereichen
  - Digitale Kreislaufwirtschaft
  - Recyclingmanagement
  - Materialrückgewinnung
- Mehr Informationen auch für Unternehmen, die an einer Kooperation interessiert sind, unter: green-alley-award.com/company-cooperation/

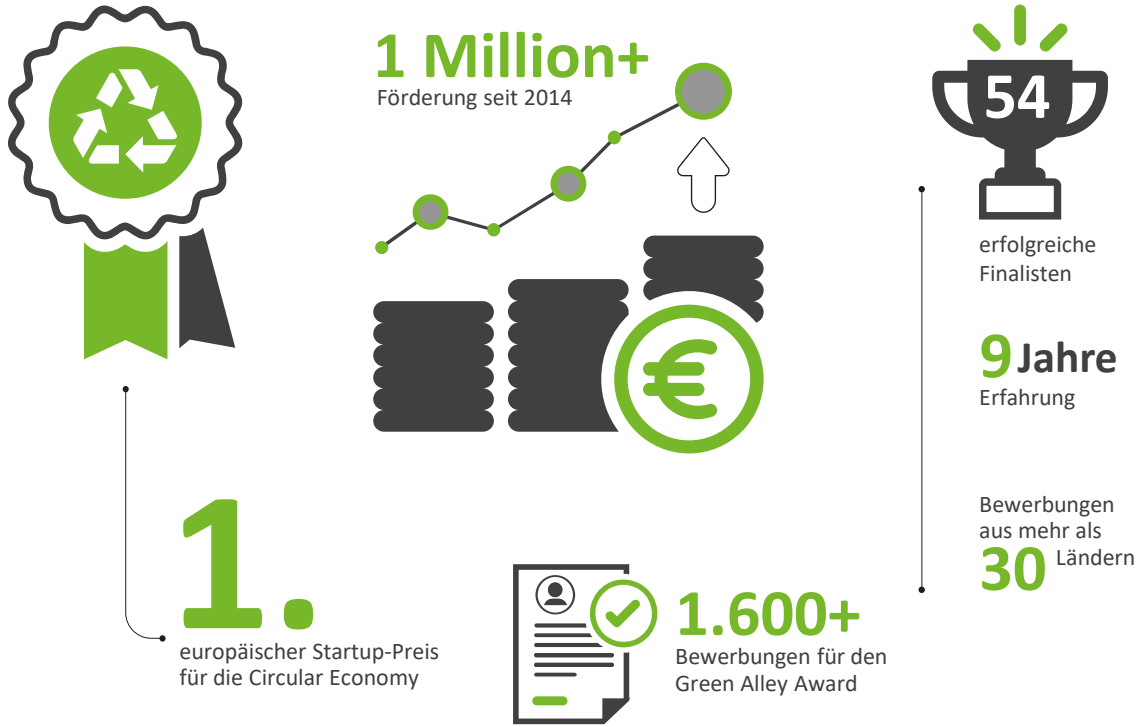

Landbell Group

Die Gewinner der letzten Jahre zeigen das Potential der Circular Economy Ideen, auch für Kooperationen mit etablierten Unternehmen

Landbell Deutschland

Green Alley Award

2022

S.Lab

Verpackungsinnovation aus landwirtschaftlichen Abfällen und Myzel als Alternative zu expandiertem Polystyrol (EPS)

2021

Traceless materials

Biobasierte, kompostierbare Alternative zu Einwegplastik

Zusammenarbeit mit OTTO Lufthansa

Sulapac

Wertige Behälter aus Holz und Naturklebstoffen als Alternative zur Kunststoffverpackung

Zusammenarbeit mit CHANEL

2017

2014

RePack

Mehrwegsystem für wiederverwendbare Verpackungen zur Verringerung des Verpackungsabfalls im E-Commerce

Zusammenarbeit mit ROYAL CANIN DECATHLON

Landbell Group

10 Jahre Green Alley Award: einige Gewinner aus Deutschland

Landbell Deutschland

Traceless materials [2021]

Biobasierte, kompostierbare Alternative zu Einwegplastik

Zusammenarbeit mit OTTO Lufthansa

Voltfang [2022]

Speichersystem, welches nur wiedergenutzte ehemalige E-Auto-Batterien nutzt. Voltfang speichert Energie aus Solarpanelen und versorgt damit Haushalte und Unternehmen mit sauberem Strom.

AWARD STORY

Landbell Group

10 Jahre Green Alley Award: Bewerbung

Landbell Deutschland

10 years 2014 2024

Anforderungen

Startups, die nicht älter als 5 Jahre bestehen und in Europa angesiedelt sind. Wir akzeptieren auch Startups in der Gründungsphase.

Kategorien

- Recycling
- Waste Prevention
- Digital Solutions

Bewerbung

Auf Englisch, mit Informationen zur Geschäftsidee, Kunden & Markt, Ausstattung

10 Jahre Green Alley Award: Timeline

Landbell Deutschland

11 Sep.
Start Bewerbungs-phase

20 Nov.
Ende Bewerbungs-phase

22 Jan.
Start Abstimmung

19 Feb.
Ende Abstimmung (Finalisten)

- Expertensitzungen, Netzwerken und Geschäftskontakte
- Medien / PR

25 April
Finale (Berlin)

- Vorstellen bei internationaler jury, potentiellen Investoren
- Geldpreis: 25.000 €
- Medien / PR

Landbell Group

20 Unternehmen sind noch im Auswahlprozess

Landbell Deutschland

Startup	Country	Topic
AraBat	Italy	Extending the lifecycle of batteries
BladeBridge	Ireland	Repurposing wind turbine blades
Bloom ESG	Netherlands	Tracking carbon emissions
Carbon Cell Ltd	UK	Compostable packaging
Circular Silicon	Germany	Second life for silicon
Circular Unity	Portugal	Sustainability solution for events
CircularPort	Spain	Digital waste passport
Coffeeco	Greece	Coffee waste solution
Coffeefrom	Italy	Fighting coffee waste
Ecopolplast	Poland	Biomaterial revolution
Fragment Incorporated doo	Serbia	Upcycling glass waste
Grounded	Denmark	Biodegradable coffee cup
MICOVATION	Sweden	Sustainable leather
Mirjana Josifoska	North Macedonia	Reducing textile waste
NOOSA SA	Belgium	Revalorizing textile waste
Novapedra	Spain	Ceramics from organic waste
PulpaTronics	UK	Green RFID tags
Releaf Paper	France	Packaging made from leaves
reLi Energy	Germany	Battery Software Management
Rheiazymes AG	Switzerland	Revolutionizing fashion

Landbell Group

Green Alley Award Abstimmung

Landbell Deutschland

10 years 2014 2024

Green Alley Award

PUBLIKUMSABSTIMMUNG

Schritt 1	Schritt 2	Schritt 3	Schritt 4	Schritt 5
Klicke auf https://green-alley-award.com/public-vote/	Alle Startups und Ideen werden gezeigt	Um abzustimmen, klicke “vote” unter dem Startup, für das du dich entschieden hast	Gib die angefragten Details ein und schicke ab	Gib das Einmalkennwort ein, das an deine E-Mailadresse geschickt wurde, um deine Wahl zu bestätigen

Deadline: 19. Februar 2024

green-alley-award.com

Landbell Group

05| Nachhaltigkeitsinitiative

Der Nachhaltigkeitsbericht zeigt unser Engagement für verantwortungsvolle Geschäftspraktiken und verbessert die Transparenz für unsere Stakeholder

Landbell Deutschland

Der Nachhaltigkeitsbericht der Landbell Group **befolgt die GRI-Standards** und gewährleistet so das hohe Qualitätsniveau, das Sie brauchen, um unseren Unternehmensaussagen zu vertrauen**.**

- Wird jährlich veröffentlicht – um den Fortschritt zu messen und Sie auf dem Laufenden zu halten
- baut auf dem auf, **was wir bereits erreicht haben** ... und verpflichtet sich, **mehr zu tun**

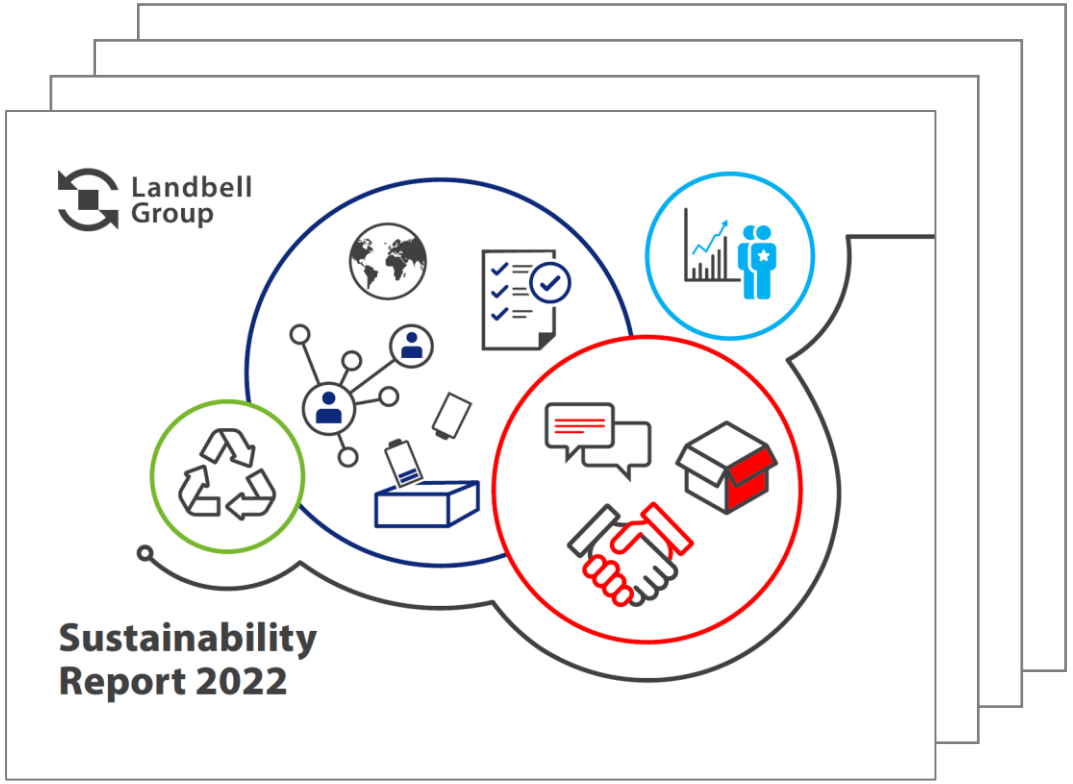

Landbell Group

Landbell Group hat eines der vertrauenswürdigsten Nachhaltigkeitsratings für Unternehmen erhalten und zwei große, globale Kampagnen unterstützt

Landbell Deutschland

Die Landbell AG hat für ihre Nachhaltigkeits-bemühungen eine **EcoVadis-Silbermedaille** erhalten

Die Landbell-Gruppe ist dem **Global Compact der Vereinten Nationen** beigetreten und hat sich damit offiziell zur Einhaltung der zehn Prinzipien in den Bereichen Menschenrechte, Arbeit, Umwelt und Korruptionsbekämpfung verpflichtet.

Wir sind das erste PRO, das die **Business Coalition for a Global Plastics Treaty** unterstützt.

Landbell Group

Wir beteiligen uns an der Politikentwicklung auf nationaler & europäischer Ebene durch Diskussionen, Stakeholder-Workshops, Forschung und Studien

Landbell Deutschland

Hier sind unsere wichtigsten Beiträge zur EU-Politik im Jahr 2022

Batterien

Batterie-Regulierung
Wir haben verschiedene Punkte angesprochen, darunter:

- Präzise Batteriedefinitionen
- Realistischere Berechnungsmethode für Sammlungsziele

WEEE

WEEE Richtlinie
Wir haben Themen angesprochen wie:

- Überarbeitete Berechnungsmethode für Sammlungsziele
- Bessere Durchsetzung
- stärkere Einbeziehung der Verbraucher durch koordinierte Sensibilisierung

Verpackung

Verpackungsrichtlinie
Wir haben die Überarbeitung unterstützt mit:

- Vorschläge
- Eine Studie über modulierte Gebühren
- we continue to monitor and engage

Rahmenbedingungen für Abfall

Abfallrahmen-richtlinie
Wir haben an der angestrebten Überarbeitung mitgewirkt:

- über die Konsultation der Interessenträger
- Wir werden uns im bevorstehenden Revisionsprozess engagieren

Landbell Group

Thomas Görmar

Kundenberater Umwelt / Environmental Compliance Manager

European Recycling Platform (ERP) Deutschland GmbH

Charlottenburger Allee 41 | 52068 Aachen
Telefon: +49 241 475 093 64
Email: t.goermar@landbellgroup.com

Tamina Szöke

Regionalleiterin / Regional Sales Manager

Landbell GmbH

Rheinstraße 4 L | 55116 Mainz
Mobil: +49 173 6533045
Email: t.szoeke@landbellgroup.com

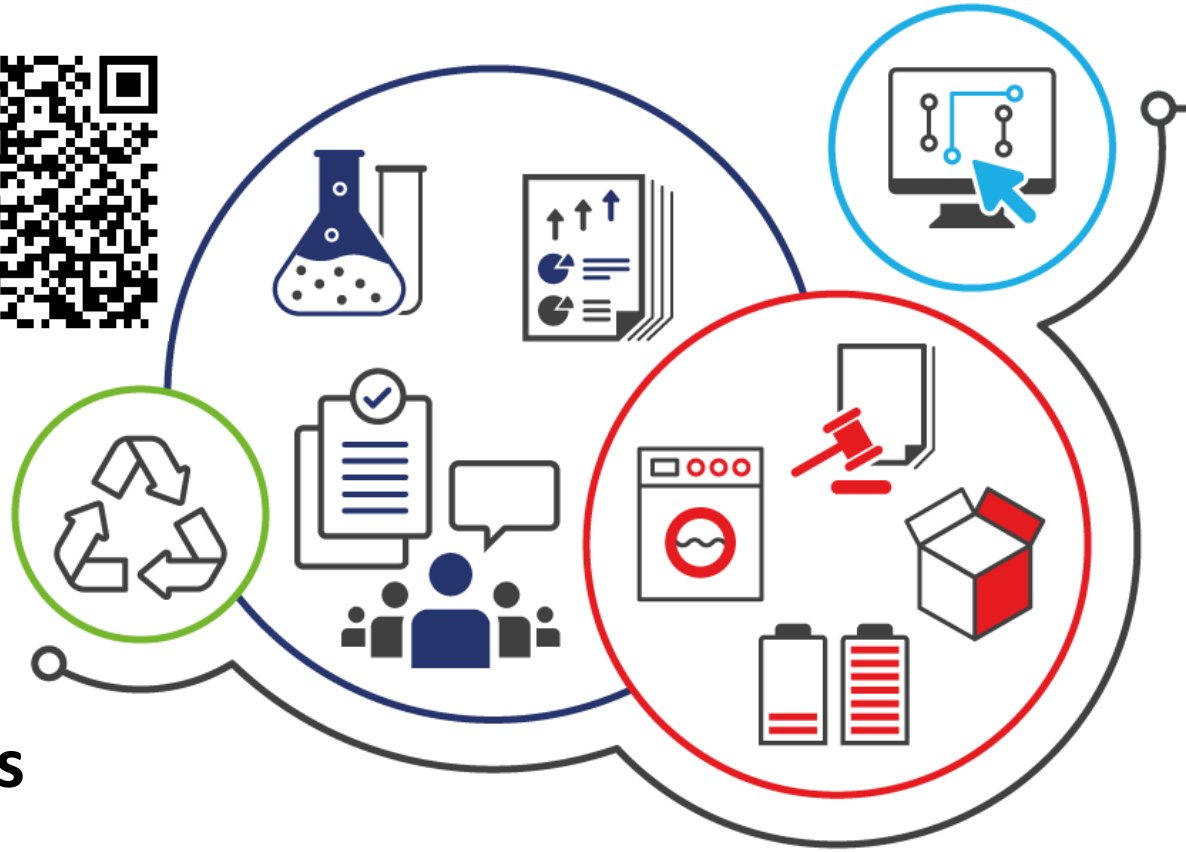

Besuchen Sie uns auf landbell.de

Folgen Sie uns auf LinkedIn

Landbell Group